

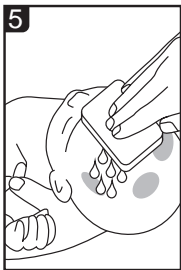

Anschließend tropfenweise Wasser auf die eingeweichten Schuppen geben und vorsichtig kreisförmig verteilen.

Es entsteht eine milchig-trübe, wasserlösliche Mischung (Emulsion).



Die entstandene Emulsion mit reichlich lauwarmem Wasser abspülen.

Hierbei Augenkontakt möglichst vermeiden!

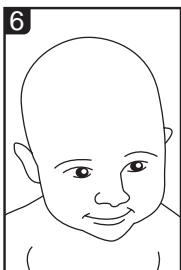

Nun den Kopf abtrocknen. Die Kopfhaut ist wieder glatt und wohlriechend. Sollten noch Beläge vorhanden sein, den Vorgang wiederholen.

INFECTOPHARM Arzneimittel
Von-Humboldt-Str. 1
D-64646 Heppenheim
www.infectopharm.com

BabyBENE® Gel

Zur Schuppenentfernung auf dem Kopf z. B. bei
Milchschorf/Kopfgneis

Liebe Eltern,



auf dem Kopf Ihres Kindes zeigt sich eine vermehrte Kopfschuppung, die auch als Kopfgneis, Milchgneis oder „Milchschorf“ bezeichnet wird. Eine verstärkte Schuppenbildung im Bereich der behaarten Kopfhaut kommt häufig bei Säuglingen und Kleinkindern vor und kann verschiedene Ursachen haben. Bei manchen Kindern können die Schuppen auch mit Talg aus der Kopfhaut verkleben und größere, plattenförmige Beläge bilden.

Mit BabyBene Gel haben Sie eine gute Wahl zur schonenden Schuppenentfernung getroffen. Mit seiner Zusammensetzung aus hochwertigem, pflegendem Macadamia-, Oliven- und Jojobaöl, Ringelblumen- und Dunaliella-Extrakt sowie verschiedenen Mineralien aus dem Toten Meer ermöglicht BabyBene Gel eine behutsame Ablösung der schuppigen Beläge.

Mit BabyBene Gel wurde das seit langem bekannte Prinzip, Verschuppung mit Öl aufzuweichen, weiterentwickelt. Dank seiner speziellen Formel löst BabyBene Gel die fetthaltigen Schuppen ab. Durch Zugabe weniger Tropfen Wasser wird aus dem Öl-Talg-Gemisch eine milchig-trübe, wasserlösliche Emulsion, die problemlos mit lauwarmem Wasser abgespült werden kann.

Durch BabyBene Gel werden schuppige Ablagerungen gelöst; die erneute Bildung von Schuppen wird jedoch nicht beeinflusst. Die Anwendung von BabyBene Gel kann bei erneuter Schuppenbildung jederzeit wiederholt werden.

Eine vermehrte Kopfschuppung bei Säuglingen und Kleinkindern sollte grundsätzlich von einem Arzt abgeklärt werden. Insbesondere wenn sich Ihr Kind an den betroffenen Stellen häufig kratzt oder wenn die Kopfhaut nach Ablösung der Schuppen gerötet ist oder nässt, fragen Sie bitte Ihren Arzt um Rat.

ANWENDUNG VON BABYBENE GEL

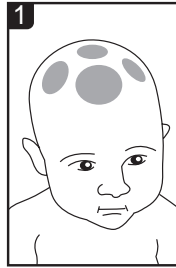

Auf dem Kopf des Kindes haben sich gelblich-weiße bis gelblich-braune Beläge gebildet, die sich nicht mit Wasser und Shampoo abwaschen lassen.

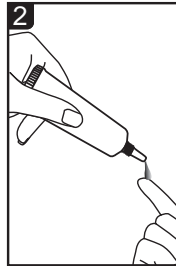

Eine dünne Schicht BabyBene Gel mit trockenem Finger auf die **TROCKENE** Kopfhaut auftragen.



Mit kreisförmigen Bewegungen das Gel ca. 1 Minute auf die betroffenen Hautareale verteilen. Im Bereich der Fontanellen besonders vorsichtig sein.

Mehrere Minuten einwirken lassen. Bei dicken Schuppenauflagerungen oder fest haftenden Schuppen kann es notwendig sein, BabyBene Gel länger einwirken zu lassen (z. B. über Nacht).